

प्रेषक,

आयुक्त,  
ग्राम्य विकास,  
उत्तर प्रदेश।

सेवा मे,

समस्त मुख्य विकास अधिकारी,  
उत्तर प्रदेश।

पत्रांक 1008 / वि0का0 / 2011

लखनऊ दिनांक : 30 मई, 2011

विषय—इन्दिरा आवास योजनान्तर्गत वर्ष 2011-12 में संशोधित भौतिक लक्ष्य के सम्बन्ध में।

महोदय,

उपर्युक्त विषयक अनु सचिव, ग्रामीण विकास मंत्रालय भारत सरकार के पत्र संख्या—जी0-20011/ 1/2011-आरएच, दिनांक 8-4-2011 (छाया प्रति संलग्न) का सन्दर्भ ग्रहण करने का कष्ट करें। उक्त पत्र द्वारा वित्तीय वर्ष 2011-12 हेतु जनपदवार संशोधित परिव्यय एवं लक्ष्य निर्धारित किया गया है। निर्देश दिये गये हैं कि इन्दिरा आवास योजनान्तर्गत वित्तीय वर्ष 2011-12 में आवासों की स्वीकृति के समय अनु0जा0/जन जाति, विकलांग एवं अल्पसंख्यको के परिवारों का आच्छादित करना सुनिश्चित करें। इन्दिरा आवास योजना के मार्ग निर्देशानुसार योजनान्तर्गत जिला स्तर पर उपलब्ध धनराशि में से कम से कम 60 प्रतिशत अनुसूचित जाति/जनजाति के व्यक्तियों/परिवारों के लिए एवं 3 प्रतिशत शारीरिक रूप से विकलांग व्यक्तियों/परिवारों के लिए तथा 15 प्रतिशत अल्पसंख्यक व्यक्तियों/परिवारों के लिए मात्राकृत किया गया है।

उक्त के क्रम में आपसे अपेक्षा है कि कृपया भारत सरकार के उपरोक्त पत्र में दिये गये निर्देशों का अनुपालन करते हुए लक्ष्य पूर्ति करना सुनिश्चित करें। निर्धारित लक्ष्यों की पूर्ति हेतु त्रैमासिक लक्ष्य का विभाजन निम्नवत् है तथा मासिक लक्ष्य का निर्धारण संलग्न है।

त्रैमासान्त	(त्रैमांस में) %	(कमिक) %
प्रथम त्रैमांस (अप्रैल-जून)	10	10
द्वितीय त्रैमांस (जुलाई-सितम्बर)	20	30
तृतीय त्रैमांस (अक्टूबर-दिसम्बर)	25	55
चतुर्थ त्रैमांस (जनवरी-मार्च)	45	100
योग	100	

इसके साथ यह भी अवगत कराना है कि भारत सरकार को पूर्व में जनपदों द्वारा सूचित किये गये वर्ष 2011-12 के लिए लक्ष्यों के संशोधन हेतु अनुरोध किया गया है। इस सन्दर्भ के अनुसार यदि भारत सरकार से संशोधित लक्ष्य प्राप्त होते हैं तो तदनुसार यथा समय संशोधित लक्ष्य के अनुसार पूर्ति करेंगे।

संलग्नक : यथोपरि।

भवदीय,

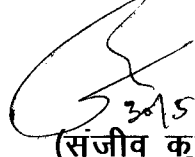
  
(संजीव कुमार)

आयुक्त,

ग्राम्य विकास उ०प्र०।

पत्रांक-10080/वि०का०/2010-11 उक्त दिनांक।

प्रतिलिपि निम्नलिखित को सूचनार्थ एवं आवश्यक कार्यवाही हेतु प्रेषित:-

- 1- संयुक्त सचिव (ग्रामीण आवास), ग्रामीण विकास मंत्रालय, भारत सरकार कृषि भवन नई दिल्ली।
- 2- निदेशक (ग्रामीण आवास), ग्रामीण विकास मंत्रालय, भारत सरकार कृषि भवन नई दिल्ली।
- 3- प्रमुख सचिव, ग्राम्य विकास, उ०प्र० शासन।
- 4- विशेष सचिव, ग्राम्य विकास-4, उ०प्र० शासन के पत्र संख्या-जीआई -38- /38-4-11-654/05 दिनांक 25-4-11 के क्रम में।
- 5- प्रमुख सचिव, 20 सूत्रीय कार्यक्रम कार्यान्वयन विभाग, उ०प्र० शासन।
- 6- प्रमुख सचिव, समाज कल्याण विभाग, उ०प्र० शासन।
- 5- प्रमुख सचिव, नियोजन विभाग, उ०प्र० शासन।
- 7- प्रमुख सचिव, समाज कल्याण विभाग, उ०प्र० शासन।
- 8- समस्त मण्डलायुक्त, उत्तर प्रदेश।
- 9- समस्त संयुक्त विकास आयुक्त, उत्तर प्रदेश।
- 10- समस्त जिलाधिकारी, उत्तर प्रदेश।
- 11- समस्त परियोजना निदेशक, जिला ग्राम्य विकास अभिकरण, उ०प्र०।
- 12- समस्त जिला विकास अधिकारी, उत्तर प्रदेश।
- 13- निदेशक, अल्पसंख्यक कल्याण निदेशालय, उत्तर प्रदेश, छठवा तल इन्दिरा भवन लखनऊ।
- 14- वित्त (व्यय-नियंत्रक) अन०-3 समाज कल्याण बजट प्रकोष्ठ/नियोजन अनुभाग-4

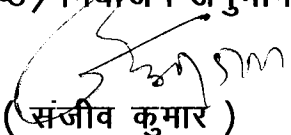
  
(संजीव कुमार)

आयुक्त,

ग्राम्य विकास, उ०प्र०।

10

संख्या-जी0आई0-38 / 38-4-11-654 / 05

प्रेषक,

रुद्र प्रताप सिंह,  
विशेष सचिव,  
उ० प्र० शासन।

सेवा में,

आयुक्त,  
ग्राम्य विकास,  
उत्तर प्रदेश।

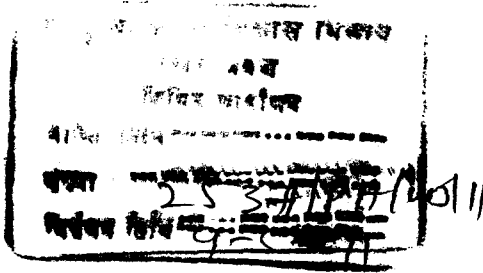

अनुभाग-4  
*(Handwritten signature)*

ग्राम्य विकास अनुभाग-4

लखनऊ:दिनांक- 25 अप्रैल, 2011

विषय: इन्दिरा आवास योजनान्तर्गत वर्ष-2011-12 के लिए वित्तीय एवं भौतिक लक्ष्य का निर्धारण।

महोदय,

उपर्युक्त विषयक अनुसचिव, ग्रामीण विकास मंत्रालय, भारत सरकार, नई दिल्ली के पत्र संख्या-जी-20011/1/2011-आरएच, दिनांक-08 अप्रैल, 2011 की छाया प्रति संलग्न कर प्रेषित करते हुए मुझे यह कहने का निदेश हुआ है कि उक्त पत्र द्वारा की गई अपेक्षानुसार कार्यवाही सुनिश्चित कराने का कष्ट करे।

संलग्नक-यथोक्त

3.5.11  
(सचिव कुमार)  
आयुक्त  
ग्राम्य विकास, उ० प्र०

*(Handwritten signature)*  
36

भवदीय

*(Handwritten signature)*  
( रुद्र प्रताप सिंह )  
विशेष सचिव।

G.O.-38-4-11

2

No. G-20011/1/2011-RH  
Government of India  
Ministry of Rural Development

Krishi Bhawan, New Delhi  
Dated, the 8<sup>th</sup> April, 2011

To

1. The Secretaries (RD),  
All States/UTs except Andhra Pradesh & Karnataka
2. The Secretaries (Housing),  
Andhra Pradesh and Karnataka

**Subject:** Intimation regarding State-wise/district-wise allocation of funds and physical target set under IAY for the year 2011-12.

Sir,

I am directed to inform you that for the financial year of 2011-12, Rs.9491.20 crore have been earmarked for release under IAY to the various DRDAs for construction of 27.27 lakh houses during the year. Accordingly, a Statement showing State-wise allocation and physical target along with district-wise break-up (Wherever applicable), is enclosed for information and further necessary action accordingly.

2. It may also be noted that the coverage of SC/STs, physically handicapped and minorities should be ensured at the time of sanctions itself. As per IAY guidelines, 60% of total funds available under IAY at the district level are earmarked for SC/STs and 3% for physically handicapped. Further, 15% of financial resources and physical targets at the State level are earmarked for minorities and the States/UTs have the flexibility to fix targets for the districts for the minority coverage depending upon the minority population in the district.

3. In view of the importance of providing shelter to the poorest, you are requested to start taking all necessary steps in the beginning of the year to achieve the physical targets under IAY well within the financial year of 2011-12.

Yours faithfully,

(Darshan Lal)

Under Secretary to the Govt. of India

Tele: 23382406

Copy with enclosures, for similar action, forwarded to:

- (i) Managing Director, Andhra Pradesh State Housing Corporation Ltd., Hyderabad.
- (ii) Managing Director, Rajiv Gandhi Rural Housing Corporation, Karnataka, Bangalore
- (iii) All the DRDAs across the country.

100

VS(R)

10.4.11

1602 (VS(R))

SO-4

(क.स.सिंह)  
विशेष सचिव,  
ग्रामीण विकास विभाग,  
उ.प्र. सरकार।

2/5/11  
9/5/11

3

INDIRA AWAAS YOJANA ( IAY )  
STATE WISE ALLOCATION AND TARGET  
2011 - 2012

(After adjusting LWE Districts allocation @ Rs. 48500/-)

Sl. No.	Name of the States / UT s	Allocation			Rs in lakh Number of Houses Targetted
		Central	State Matching Share	Total (Col. 3+4)	
1	2	3	4	5	6
1	ANDHRA PRADESH	84762.05	28254.02	113016.07	24901
2	ARUNACHAL PRADESH	3294.85	366.09	3660.94	754
3	ASSAM	72857.4	8095.27	80952.67	16691
4	BIHAR	250195.44	83398.48	333593.92	73748
5	CHHATTIS GARH	13107.75	4369.25	17477.00	3746
6	GOA	522.07	174.02	696.09	154
7	GUJARAT	41569.23	13856.41	55425.64	12316
8	HARYANA	5836.35	1945.45	7781.80	1729
9	HIMACHAL PRADESH	2058.51	686.17	2744.68	565
10	JAMMU AND KASHMIR	6393.85	2131.28	8525.13	1757
11	JHARKHAND	22316.33	7438.78	29755.11	6347
12	KARNATAKA	32656.5	10885.50	43542.00	9676
13	KERALA	18160.05	6053.35	24213.40	5380
14	MADHYA PRADESH	26068.92	8689.64	34758.56	7613
15	MAHARASHTRA	51117.44	17039.15	68156.59	15106
16	MANIPUR	2860.1	317.79	3177.89	655
17	MEGHALAYA	4981.27	553.47	5534.74	1141
18	MIZORAM	1061.56	117.95	1179.51	243
19	NAGALAND	3296.27	366.25	3662.52	755
20	ORISSA	49165.32	16385.11	65540.43	14208
21	PUNJAB	7217.84	2405.95	9623.79	2138
22	RAJASTHAN	20889.15	6963.05	27852.20	6189
23	SIKKIM	630.42	70.05	700.47	144
24	TAMIL NADU	33936.8	11312.27	45249.07	10055
25	TRIPURA	6418.13	713.13	7131.26	1470
26	UTTAR PRADESH	112877.53	37459.18	149836.71	33280
27	UTTARAKHAND	5633.93	1877.98	7511.91	1548
28	WEST BENGAL	67805.68	22601.89	90407.57	19917
29	ANDAMAN & NICOBAR ISLANDS	1075.04	0.00	1075.04	238
30	DADAR & NAGAR HAVELI	179.12	0.00	179.12	39
31	DAMAN AND DIU	80.17	0.00	80.17	17
32	LAKSHADWEEP	69.47	0.00	69.47	15
33	PONDICHERRY	535.46	0.00	535.46	119
	<b>TOTAL</b>	<b>949120.00</b>	<b>294526.93</b>	<b>1243646.93</b>	<b>2726702</b>

Non NE	853720.00	283926.93	1137646.93	2508145
NE	95400.00	10600.00	106000.00	218557
Total	949120.00	294526.93	1243646.93	2726702

INDIRA AWAAS YOJANA ( IAY )  
DISTRICT WISE ALLOCATION AND TARGET  
2011 - 12

4

UTTAR PRADESH

Rs in Lakh

Sl. No.	Name of the Districts	Allocation			Number of New Houses Targetted
		Central Allocation	State Matching Share	Total (Col. 3+4)	
1	2	3	4	5	6
1	AGRA	1077.66	359.22	1436.88	3193
2	ALIGARH	1263.30	421.10	1684.40	3743
3	ALLAHABAD	1629.97	543.32	2173.29	4830
4	AMBEDKAR NAGAR	1017.73	339.24	1356.97	3015
5	AURAIYA	769.55	256.52	1026.07	2280
6	AZAMGARH	2364.43	788.14	3152.57	7006
7	BAGHPAT	192.41	64.14	256.55	570
8	BAHRAICH	3823.08	1274.36	5097.44	11328
9	BALLIA	3500.19	1166.73	4666.92	10371
10	BALRAMPUR	1657.90	552.63	2210.53	4912
11	BANDA	414.67	138.22	552.89	1229
12	BARABANKI	2997.99	999.33	3997.32	8883
13	BAREILLY	1274.15	424.72	1698.87	3775
14	BASTI	1834.33	611.44	2445.77	5435
15	BIJNOR	1669.65	556.55	2226.20	4947
16	BUDAUN	1835.99	612.00	2447.99	5440
17	BULANDSHAHAR	1105.15	368.38	1473.53	3275
18	CHANDAULI	749.24	249.75	998.99	2220
19	CHITRAKOOT	253.24	84.41	337.65	750
20	DEORIA	3357.01	1119.00	4476.01	9947
21	ETAH	666.35	222.12	888.47	1974
22	ETAWAH	781.61	260.54	1042.15	2316
23	FAIZABAD	1209.69	403.23	1612.92	3584
24	FARRUKHABAD	926.22	308.74	1234.96	2744
25	FATEHPUR	1442.31	480.77	1923.08	4274
26	FIROZABAD	746.78	248.93	995.71	2213
27	GAUTAM BUDHA NAGAR	335.94	111.98	447.92	995
28	GHAZIABAD	696.75	232.25	929.00	2064
29	GHAZIPUR	1607.21	535.74	2142.95	4762
30	GONDA	3434.16	1144.72	4578.88	10175
31	GORAKHPUR	3082.07	1027.36	4109.43	9132
32	HAMIRPUR	277.59	92.53	370.12	822
33	HARDOI	2334.94	778.31	3113.25	6918
34	HATHRAS	606.22	202.07	808.29	1796
35	JALAUN	471.49	157.16	628.65	1397
36	JAUNPUR	3105.88	1035.29	4141.17	9203
37	JHANSI	416.78	138.93	555.71	1235
38	JYOTIBA PHULE NAGAR	499.11	166.37	665.48	1479
39	KANNAUJ	688.08	226.35	914.43	2039
40	KANPUR DEHAT	1111.83	370.61	1482.44	3294

5

UTTAR PRADESH

Rs in Lakh

Sl. No.	Name of the Districts	Allocation			Number of New Houses Targetted
		Central Allocation	State Matching Share	Total (Col. 3+4)	
1	2	3	4	5	6
41	KANPUR NAGAR	1140.48	380.16	1520.64	3379
42	KASHIRAM NAGAR	514.67	171.56	686.23	1525
43	KAUSHAMBI	883.27	294.42	1177.69	2617
44	KHERI	6640.65	2213.55	8854.20	19676
45	KUSHINAGAR	10600.30	3533.43	14133.73	31408
46	LALITPUR	344.43	114.81	459.24	1021
47	LUCKNOW	1218.39	406.13	1624.52	3610
48	MAHARAJGANJ	2789.87	929.96	3719.83	8266
49	MAHOBA	210.23	70.08	280.31	623
50	MAINPURI	738.02	246.01	984.03	2187
51	MATHURA	685.79	228.60	914.39	2032
52	MAU	897.54	299.18	1196.72	2659
53	MEERUT	816.27	272.09	1088.36	2419
54	MIRZAPUR	1037.41	345.80	1383.21	3074
55	MORADABAD	1685.72	561.91	2247.63	4995
56	MUZAFFARNAGAR	1281.07	427.02	1708.09	3796
57	PILIBHIT	1661.50	553.83	2215.33	4923
58	PRATAPGARH	1590.16	530.05	2120.21	4712
59	RAE BARELI	2023.29	674.43	2697.72	5995
60	RAMPUR	976.75	325.58	1302.33	2894
61	SAHARANPUR	1554.27	518.09	2072.36	4605
62	SANT KABIR NAGAR	1120.14	373.38	1493.52	3319
63	SANT RAVIDAS NAGAR	631.53	210.51	842.04	1871
64	SHAHJAHANPUR	1960.92	653.64	2614.56	5810
65	SHRAWASTI	1335.23	445.08	1780.31	3956
66	SIDDHARTH NAGAR	1160.10	386.70	1546.80	3437
67	SITAPUR	3990.85	1330.30	5321.15	11825
68	SONBHADRA	774.07	258.02	1032.09	2128
69	SULTANPUR	1784.77	594.92	2379.69	5288
70	UNNAO	2210.69	736.90	2947.59	6550
71	VARANASI	890.52	296.84	1187.36	2639
	<b>TOTAL</b>	<b>112377.53</b>	<b>37459.18</b>	<b>149836.71</b>	<b>332804</b>

**इन्दिरा आवास योजनान्तर्गत वर्ष 2011-12 के लिए भौतिक लक्ष्यों की जनपदवार फांट**

क्र०	जनपद	भौतिक वार्षिक लक्ष्य (आवास संख्या में)	माहवार कमिक भौतिक लक्ष्य (आवास सं० में)											
			अप्रैल- 2011 3%	मई- 2011 7%	जून- 2011 10%	जुलाई- 2011 17%	अगस्त- 2011 23%	सितम्बर- 2011 30%	अक्टूबर- 2011 38%	नवम्बर- 2011 47%	दिसम्बर- 2011 55%	जनवरी 2012 70%	फरवरी 2012 88%	मार्च- 2012 100%
1	2	3	4	5	6	7	8	9	10	11	12	13	14	15
1	MEERUT	2419	73	169	242	411	556	726	919	1137	1330	1693	2129	2419
2	GHAZIABAD	2064	62	144	206	351	475	619	784	970	1135	1445	1816	2064
3	BULANDSHR	3275	98	229	328	557	753	983	1245	1539	1801	2293	2882	3275
4	G. B. NAGAR	995	30	70	100	169	229	299	378	468	547	697	876	995
5	BAGPAT	570	17	40	57	97	131	171	217	268	314	399	502	570
	MEERUT DIV.	9323	280	652	933	1585	2144	2798	3543	4382	5127	6527	8205	9323
6	SAHARANPUR	4605	138	322	461	783	1059	1382	1750	2164	2533	3224	4052	4605
7	MUZ. NAGAR	3796	114	266	380	645	873	1139	1442	1784	2088	2657	3340	3796
	SAHRANPUR DIV	8401	252	588	841	1428	1932	2521	3192	3948	4621	5881	7392	8401
8	MORADABAD	4995	150	350	500	849	1149	1499	1898	2348	2747	3497	4396	4995
9	BIJNOR	4947	148	346	495	841	1138	1484	1880	2325	2721	3463	4353	4947
10	RAMPUR	2894	87	203	289	492	666	868	1100	1360	1592	2026	2547	2894
11	J B F NAGAR	1479	44	104	148	251	340	444	562	695	813	1035	1302	1479
	MBD DIV	14315	429	1003	1432	2433	3293	4295	5440	6728	7873	10021	12598	14315
12	BAREILLY	3775	113	264	378	642	868	1133	1435	1774	2076	2643	3322	3775
13	BADAUN	5440	163	381	544	925	1251	1632	2067	2557	2992	3808	4787	5440
14	SHAHJAHANPUR	5810	174	407	581	988	1336	1743	2208	2731	3196	4067	5113	5810
15	PILIBHIT	4923	148	345	492	837	1132	1477	1871	2314	2708	3446	4332	4923
	BAR. DIV.	19948	598	1397	1995	3392	4587	5985	7581	9376	10972	13964	17554	19948
16	AGRA	3193	96	224	319	543	734	958	1213	1501	1756	2235	2810	3193
17	MAINPURI	2187	66	153	219	372	503	656	831	1028	1203	1531	1925	2187
18	MATHURA	2032	61	142	203	345	467	610	772	955	1118	1422	1788	2032
19	FIROZABAD	2213	66	155	221	376	509	664	841	1040	1217	1549	1947	2213
	AGRA DIV.	9625	289	674	962	1636	2213	2888	3657	4524	5294	6737	8470	9625



**इन्दिरा आवास योजनान्तर्गत वर्ष 2011-12 के लिए भौतिक लक्ष्यों की जनपदवार फांट**

क्र०	जनपद	भौतिक वार्षिक लक्ष्य (आवास संख्या में)	माहवार क्रमिक भौतिक लक्ष्य (आवास सं० में)											
			अप्रैल- 2011 3%	मई- 2011 7%	जून- 2011 10%	जुलाई- 2011 17%	अगस्त- 2011 23%	सितम्बर 2011 30%	अक्टूबर 2011 38%	नवम्बर- 2011 47%	दिसम्बर 2011 55%	जनवरी 2012 70%	फरवरी 2012 88%	मार्च- 2012 100%
			4	5	6	7	8	9	10	11	12	13	14	15
20	ALIGARH	3743	112	262	374	636	861	1123	1422	1759	2059	2620	3294	3743
21	ETAH	1974	59	138	197	336	454	592	750	928	1086	1382	1737	1974
22	KANSHIRAM NAGAR	1525	46	107	153	259	351	458	580	717	839	1068	1342	1525
23	HATHRAS	1796	54	126	180	305	413	539	682	844	988	1257	1580	1796
	ALIGARH DIV.	9038	271	633	904	1536	2079	2712	3434	4248	4972	6327	7953	9038
24	JHANSI	1235	37	86	124	210	284	371	469	580	679	865	1087	1235
25	JALAUN	1397	42	98	140	237	321	419	531	657	768	978	1229	1397
26	LALITPUR	1021	31	71	102	174	235	306	388	480	562	715	898	1021
	JHANSI DIV.	3653	110	255	366	621	840	1096	1388	1717	2009	2558	3214	3653
27	BANDA	1229	37	86	123	209	283	369	467	578	676	860	1082	1229
28	HAMIRPUR	822	25	58	82	140	189	247	312	386	452	575	723	822
29	MAHOBA	623	19	44	62	106	143	187	237	293	343	436	548	623
30	CHITRAKOOT	750	23	53	75	128	173	225	285	353	413	525	660	750
	CKT DIV.	3424	104	241	342	583	788	1028	1301	1610	1884	2396	3013	3424
31	ALLAHABAD	4830	145	338	483	821	1111	1449	1835	2270	2657	3381	4250	4830
32	FATEHPUR	4274	128	299	427	727	983	1282	1624	2009	2351	2992	3761	4274
33	PRATAPGARH	4712	141	330	471	801	1084	1414	1791	2215	2592	3298	4147	4712
34	KAUSHAMBHI	2617	79	183	262	445	602	785	994	1230	1439	1832	2303	2617
	ALLAHAAD DIVISION	16433	493	1150	1643	2794	3780	4930	6244	7724	9039	11503	14461	16433

**इन्दिरा आवास योजनान्तर्गत वर्ष 2011-12 के लिए भौतिक लक्ष्यों की जनपदवार फांट**

क्र०	जनपद	भौतिक वार्षिक लक्ष्य (आवास संख्या में)	माहवार कम्पि लक्ष्य (आवास सं० में)											
			अप्रैल- 2011 3%	मई- 2011 7%	जून- 2011 10%	जुलाई- 2011 17%	अगस्त- 2011 23%	सितम्बर 2011 30%	अक्टूबर 2011 38%	नवम्बर- 2011 47%	दिसम्बर 2011 55%	जनवरी 2012 70%	फरवरी 2012 88%	मार्च- 2012 100%
1	2	3	4	5	6	7	8	9	10	11	12	13	14	15
35	KANPUR NAGAR	3379	101	237	338	574	777	1014	1284	1588	1858	2365	2974	3379
36	KANPUR DEHAT	3294	99	231	329	560	758	988	1252	1548	1812	2306	2899	3294
37	ETAWAH	2316	69	162	232	394	533	695	880	1089	1274	1621	2038	2316
38	FURRUKHABAD	2744	82	192	274	466	631	823	1043	1290	1509	1921	2415	2744
39	KANNAUJ	2039	61	143	204	347	469	612	775	958	1121	1427	1794	2039
40	ORRIYA	2280	68	160	228	388	524	684	866	1072	1254	1596	2006	2280
	KANPUR DIV.	16052	480	1125	1605	2729	3692	4816	6100	7545	8828	11236	14126	16052
41	VARANSI	2639	79	185	264	449	607	792	1003	1240	1451	1847	2322	2639
42	GHAZIPUR	4762	143	333	476	810	1095	1429	1810	2238	2619	3333	4191	4762
43	JAUNPUR	9203	276	644	920	1565	2117	2761	3497	4325	5062	6442	8099	9203
44	CHANDAULI	2220	67	155	222	377	511	666	844	1043	1221	1554	1954	2220
	VARANSI DIV.	18824	565	1317	1882	3201	4330	5648	7154	8846	10353	13176	16566	18824
45	MIRZAPUR	3074	92	215	307	523	707	922	1168	1445	1691	2152	2705	3074
46	SONBHADRA	2128	64	149	213	362	489	638	809	1000	1170	1490	1873	2128
47	SANT R. NAGAR	1871	56	131	187	318	430	561	711	879	1029	1310	1646	1871
	MIRZAPUR DIV.	7073	212	495	707	1203	1626	2121	2688	3324	3890	4952	6224	7073
48	LUCKNOW	3610	108	253	361	614	830	1083	1372	1697	1986	2527	3177	3610
49	SITAPUR	11825	355	828	1183	2010	2720	3548	4494	5558	6504	8278	10406	11825
50	UNNAO	6550	197	459	655	1114	1507	1965	2489	3079	3603	4585	5764	6550
51	HARDOI	6918	208	484	692	1176	1591	2075	2629	3251	3805	4843	6088	6918
52	LAKHIMPUR KHERI	19676	590	1377	1968	3345	4525	5903	7477	9248	10822	13773	17315	19676
53	RAEBAREILLY	4282	128	300	428	728	985	1285	1627	2013	2355	2997	3768	4282
	LUCKNOW DIV.	52861	1586	3701	5287	8987	12158	15859	20088	24846	29075	37003	46518	52861

**इन्दिरा आवास योजनान्तर्गत वर्ष 2011-12 के लिए भौतिक लक्ष्यों की जनपदवार फांट**

क्र०	जनपद	भौतिक वार्षिक लक्ष्य (आवास संख्या में)	माहवार क्रमिक भौतिक लक्ष्य (आवास सं० में)											
			अप्रैल- 2011 3%	मई- 2011 7%	जून- 2011 10%	जुलाई- 2011 17%	अगस्त- 2011 23%	सितम्बर 2011 30%	अक्टूबर 2011 38%	नवम्बर- 2011 47%	दिसम्बर 2011 55%	जनवरी 2012 70%	फरवरी 2012 88%	मार्च- 2012 100%
1	2	3	4	5	6	7	8	9	10	11	12	13	14	15
54	GORAKHPUR	9132	274	639	913	1552	2100	2740	3470	4292	5023	6392	8036	9132
55	DEORIA	9947	298	696	995	1691	2288	2984	3780	4675	5471	6963	8753	9947
56	KUSHINAGAR	31408	942	2199	3141	5339	7224	9422	11935	14762	17274	21986	27639	31408
57	MAHRAJGANJ	8266	248	579	827	1405	1901	2480	3141	3885	4546	5786	7274	8266
	GKP DIV.	58753	1762	4113	5876	9987	13513	17626	22326	27614	32314	41127	51702	58753
58	BASTI	5435	163	380	544	924	1250	1631	2065	2554	2989	3805	4783	5435
59	SIDHART NAGAR	3437	103	241	344	584	791	1031	1306	1615	1890	2406	3025	3437
60	SANT K NAGAR	3319	100	232	332	564	763	996	1261	1560	1825	2323	2921	3319
	BASTI DIV.	12191	366	853	1220	2072	2804	3658	4632	5729	6704	8534	10729	12191
61	AZAMGARH	7006	210	490	701	1191	1611	2102	2662	3293	3853	4904	6165	7006
62	MAU	2659	80	186	266	452	612	798	1010	1250	1462	1861	2340	2659
63	BALLIA	10371	311	726	1037	1763	2385	3111	3941	4874	5704	7260	9126	10371
	AZAMGARH DIV.	20036	601	1402	2004	3406	4608	6011	7613	9417	11019	14025	17631	20036
64	FAIZABAD	3584	108	251	358	609	824	1075	1362	1684	1971	2509	3154	3584
65	BARABANKI	8883	266	622	888	1510	2043	2665	3376	4175	4886	6218	7817	8883
66	SULTANPUR	2989	90	209	299	508	687	897	1136	1405	1644	2092	2630	2989
67	AMBEDKAR NAGAR	3015	90	211	302	513	693	905	1146	1417	1658	2111	2653	3015
68	CSM Nagar	4012	120	281	401	682	923	1204	1525	1886	2207	2808	3531	4012
	FAIZABAD DIV.	22483	674	1574	2248	3822	5170	6746	8545	10567	12366	15738	19785	22483
69	GONDA	10175	305	712	1018	1730	2340	3053	3867	4782	5596	7123	8954	10175
70	BAHRAICH	11328	340	793	1133	1926	2605	3398	4305	5324	6230	7930	9969	11328
71	BALRAMPUR	4912	147	344	491	835	1130	1474	1867	2309	2702	3438	4323	4912
72	SHRAVASTI	3956	119	277	396	673	910	1187	1503	1859	2176	2769	3481	3956
	DEVIPATAN DIV.	30371	911	2126	3038	5164	6985	9112	11542	14274	16704	21260	26727	30371
<b>State Total ::</b>		<b>332804</b>	<b>9983</b>	<b>23299</b>	<b>33285</b>	<b>56579</b>	<b>76542</b>	<b>99850</b>	<b>126468</b>	<b>156419</b>	<b>183044</b>	<b>232965</b>	<b>292868</b>	<b>332804</b>

**इन्दिरा आवास योजनान्तर्गत वर्ष 2011-12 के लिए स्वरोजगारियों के भौतिक लक्ष्य ( संख्या में)**

क्र०	जनपद	कुल वार्षिक लक्ष्य	कुल लक्ष्य में से		
			अनुसूचित जाति / जनजाति	विकलांग	अल्प संख्यक
1	2	3	4	5	6
1	MEERUT	2419	1451	73	363
2	GHAZIABAD	2064	1238	62	310
3	BULANDSHR	3275	1965	98	491
4	G. B. NAGAR	995	597	30	149
5	BAGPAT	570	342	17	86
6	SAHARANPUR	4605	2763	138	691
7	MUZ . NAGAR	3796	2278	114	569
8	MORADABAD	4995	2997	150	749
9	BIJNOR	4947	2968	148	742
10	RAMPUR	2894	1736	87	434
11	J B F NAGAR	1479	887	44	222
12	BAREILLY	3775	2265	113	566
13	BADAUN	5440	3264	163	816
14	SHAHJAHANPUR	5810	3486	174	872
15	PILIBHIT	4923	2954	148	738
16	AGRA	3193	1916	96	479
17	MAINPURI	2187	1312	66	328
18	MATHURA	2032	1219	61	305
19	FIROZABAD	2213	1328	66	332
20	ALIGARH	3743	2246	112	561
21	ETAH	1974	1184	59	296
22	Kashiram-Nagar	1525	915	46	229
23	HATHRAS	1796	1078	54	269
24	JHANSI	1235	741	37	185
25	JALAUN	1397	838	42	210
26	LALITPUR	1021	613	31	153
27	BANDA	1229	737	37	184
28	HAMIRPUR	822	493	25	123
29	MAHOBA	623	374	19	93
30	CHITRAKOOT	750	450	23	113
31	ALLAHABAD	4830	2898	145	725
32	FATEHPUR	4274	2564	128	641
33	PRATAPGARH	4712	2827	141	707
34	KAUSHAMBHI	2617	1570	79	393
35	KANPUR NAGAR	3379	2027	101	507
36	KANPUR DEHAT	3294	1976	99	494
37	ETAWAH	2316	1390	69	347
38	FURRUKHABAD	2744	1646	82	412
39	KANNAUJ	2039	1223	61	306

**इन्दिरा आवास योजनान्तर्गत वर्ष 2011-12 के लिए स्वरोजगारियों के भौतिक लक्ष्य ( संख्या में)**

क्र०	जनपद	कुल वार्षिक लक्ष्य	कुल लक्ष्य में से		
			अनुसूचित जाति / जनजाति	विकलांग	अल्प संख्यक
1	2	3	4	5	6
40	ORRIYA	2280	1368	68	342
41	VARANSI	2639	1583	79	396
42	GHAZIPUR	4762	2857	143	714
43	JAUNPUR	9203	5522	276	1380
44	CHANDAULI	2220	1332	67	333
45	MIRZAPUR	3074	1844	92	461
46	SONBHADRA	2128	1277	64	319
47	SANT R. NAGAR	1871	1123	56	281
48	LUCKNOW	3610	2166	108	542
49	SITAPUR	11825	7095	355	1774
50	UNNAO	6550	3930	197	983
51	HARDOI	6918	4151	208	1038
52	LAKHIMPUR KHERI	19676	11806	590	2951
53	RAEBAREILLY	4282	2569	128	642
54	GORAKHPUR	9132	5479	274	1370
55	DEORIA	9947	5968	298	1492
56	KUSHINAGAR	31408	18845	942	4711
57	MAHRAJGANJ	8266	4960	248	1240
58	BASTI	5435	3261	163	815
59	SIDHART NAGAR	3437	2062	103	516
60	SANT K NAGAR	3319	1991	100	498
61	AZAMGARH	7006	4204	210	1051
62	MAU	2659	1595	80	399
63	BALLIA	10371	6223	311	1556
64	FAIZABAD	3584	2150	108	538
65	BARABANKI	8883	5330	266	1332
66	SULTANPUR	2989	1793	90	448
67	AMBEDKAR	3015	1809	90	452
68	CSM Nagar	4012	2407	120	602
69	GONDA	10175	6105	305	1526
70	BAHRAICH	11328	6797	340	1699
71	BALRAMPUR	4912	2947	147	737
72	SHRAVASTI	3956	2374	119	593
<b>State Total ::</b>		<b>332804</b>	<b>199682</b>	<b>9984</b>	<b>49921</b>